

# KASUI TREATMENT

約5分

▶ 使用アイテム



トリートメント



ターバン用タオル

▶ きほんの回転方向

回転させるときは、  
左手は時計回り、  
右手は反時計回りです。

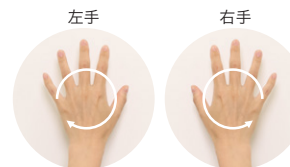

▶ スパ工程動画



1

使用量目安  
1～3プッシュ (3～9g)

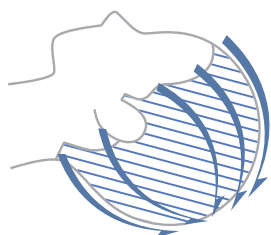

トリートメントを4指を頭皮に添わせながらなじませます。手を交互に入れ、生え際から後頭部に向かって指を添わせながら滑らせます。生え際では指を閉じて差し込み、後頭部に進むにつれて、閉じていた指を開きながら滑らせます。[軽擦法]

2

両手同時に行います。

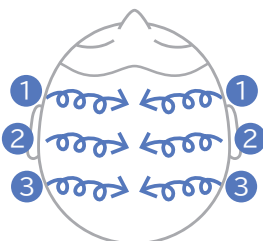
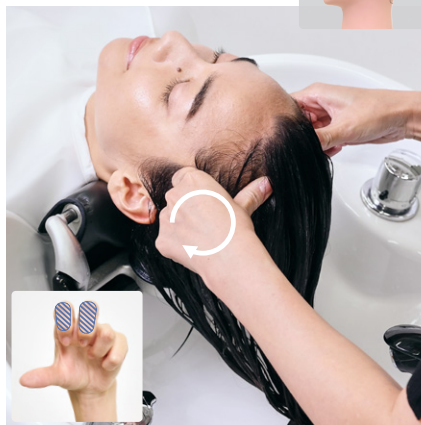

①線目は生え際です。正中線まで円を描きながら行います。親指を支点にし、指の第1関節と第2関節の間で少し強めに引き上げます。頭皮をほぐすように円を描きます。左右の手は鏡合わせのように同じタイミングで動かします。②線目は耳の上、③線目は耳の後ろにずらして同様に円を描きます。[強擦法]

3

両手同時に行います。

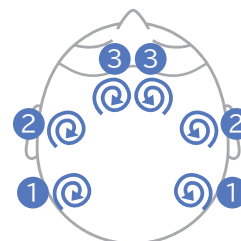

親指を支点に3指を使い、3か所にアプローチします。①の箇所では、指の接地面を変えず頭皮を動かすイメージで5回転ほど回します。左右の手は鏡合わせのように同じタイミングで動かします。②③の箇所でも同様に行います。[揉捻法]

4

両手同時に行います。

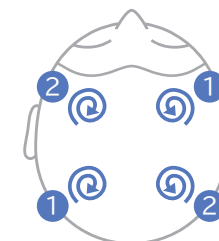

両手でチューリップを作り、頭部全体を包み込むように覆います。右前頭と左後頭の対角線上に手を配置し頭皮をほぐすように描きます。指の接地面を変えず頭皮を動かすイメージで5回転ほど回します。左前頭と右後頭も同様に行います。

# KASUI TREATMENT

約5分

## ▶ 使用アイテム



トリートメント



ターバン用タオル

## ▶ きほんの回転方向

回転させるときは、  
左手は時計回り、  
右手は反時計回りです。



## ▶ スパ工程動画



5

手でしっかりと頭を支え、  
片方の手で動かします。

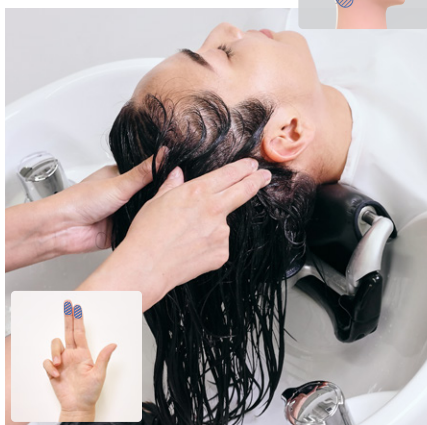

手でしっかりと頭を支え、  
片方の手で動かします。

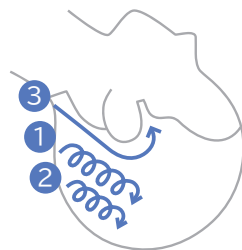
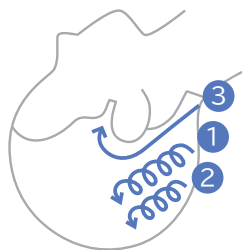
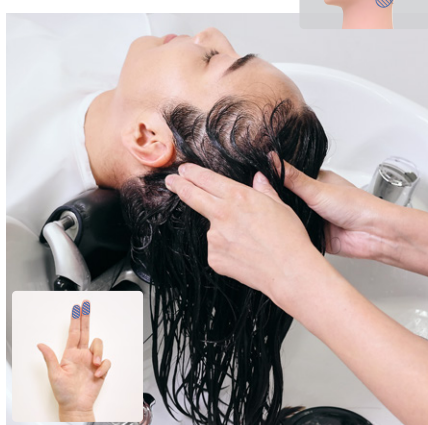

頭を横に45度傾け、支える側の手で頭をしっかり固定します。2指の指の腹で耳後ろから円を描きながら、頭頂部に向かって動かします。②線目も同様に行い、③線目は生え際に沿って耳前まで引き上げます。片側が終わったら、頭を45°反対側に傾けて、逆サイドも同様に行います。

6

両手で同時に  
手前に引きあげます。



両手で後頭部と首の付け根に指をひっかけて  
引き上げます。手は離さず少しずつ正中線  
によるように移動して3度行います。

7



タオルターバンを行い、通常より少し熱めのお湯をタオルにかけていきます。約30秒を目安にしてください。

# KASUI TREATMENT

約5分

## ▶ 使用アイテム



トリートメント



ターバン用タオル

## ▶ きほんの回転方向

回転させるときは、  
左手は時計回り、  
右手は反時計回りです。



## ▶ スパ工程動画



8

両手同時に行います。

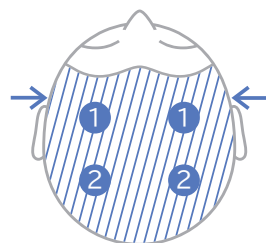

タオルターバンをしたまま、両側頭部に手のひらをあて、圧をかけます。タオルターバンを外し、トリートメントを流します。[圧迫法]

9



最後に、普段通りすすぎます。トリートメント工程は終了です。